

## 异常忽略功能使用说明

背景：

功能介绍：

页面入口：

功能说明：

示例说明：

# 异常忽略功能使用说明

## 背景：

- 1.目前大考场景，客观题部分出现某些题目实际不需要作答，考生没有填涂该区域，将此类答题卡设置为批改不规范，老师希望能够自己设定某些题目进行忽略，相应的异常不需要处理。
- 2.老师对某些异常不敏感，希望可以不处理【单选题多选、多选题单选、客观题未选】异常。

## 功能介绍：

### 页面入口：

The screenshot shows a web interface for exam management. At the top, there is a dropdown menu for 'Subject' (科目) set to 'Physics' (物理) and a legend for 'Status' (状态说明) with three categories: 'Not Operable' (不可操作), 'Operable' (可操作), and 'Completed' (已完成). Below this is a progress bar with four stages: '1. Preparation Stage' (准备阶段), '2. Scanning Stage' (扫描阶段), '3. Review Stage' (阅卷阶段), and '4. Release Stage' (发布阶段). The 'Scanning Stage' is currently active. Under the 'Preparation Stage', there are two sections: 'Personnel Management' (人员管理) with 'Candidate Settings' (考生设置) and 'Grading Teacher Settings' (阅卷老师设置) buttons, and 'Linked Answer Cards' (关联答题卡) with 'Link Answer Cards' (关联答题卡) button. Under the 'Scanning Stage', there is a 'Scan Answer Card' (扫描答题卡) button highlighted with a red box, and a status message: 'Scan Answer Card: Planned 18 students, 1 student scanned, some scanning anomalies exist, please deal with them in time.' Under the 'Review Stage', there is a 'Scan and Review' (边扫边阅) button.

### 功能说明：

考试名称：忽略异常正式测试

清空扫描记录

18

计划人数

1

本次扫描人数

未扫描学生详情 

 异常情况

忽略异常

 处理异常答题卡

0

条形码 / 考号识别异常

0

条形码 / 考号重复

0

图像识别失败

1

客观题异常

0

待确认缺考学生

选择忽略异常类型，支持按题号设置，每个选项之间不相互影响，结果取并集：

### 忽略异常设置



提示：

- 1.当学生选择题异常题数达到试卷所有选择题数量的50%或以上，该学生异常无法被忽略。
- 2.当学生忽略异常图像中存在非忽略异常，异常计数不会减少。

按异常类型设置

单选题多选  客观题未选

按题号设置

题号	题型	忽略异常
1	单选题	<input type="checkbox"/>
2	单选题	<input type="checkbox"/>
3	单选题	<input type="checkbox"/>
4	单选题	<input type="checkbox"/>

取消

保存

设置成功显示异常忽略信息：

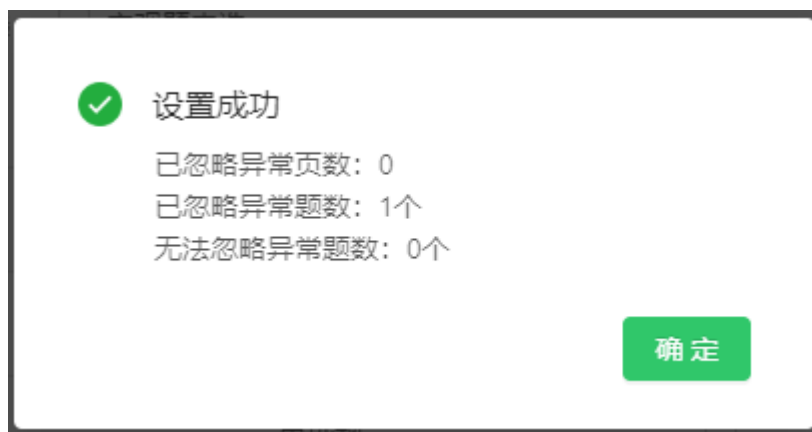

## 示例说明：

异常试卷如下：

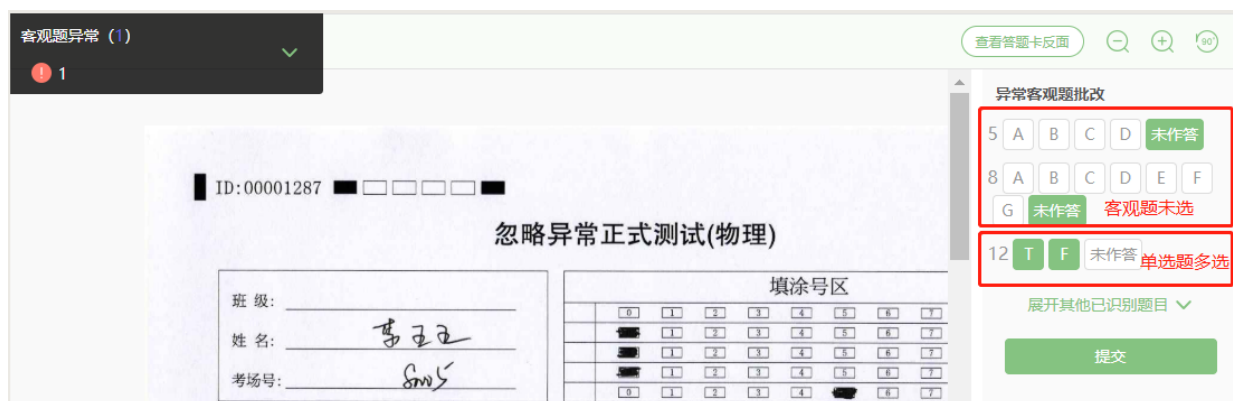

①按异常类型设置 - 客观题未选：

### 忽略异常设置

提示：  
1.当学生选择题异常题数达到试卷所有选择题数量的50%或以上，该学生异常无法被忽略。  
2.当学生忽略异常图像中存在非忽略异常，异常计数不会减少。

按异常类型设置

单选题多选  客观题未选

按题号设置

题号	题型	忽略异常
1	单选题	<input type="checkbox"/>
2	单选题	<input type="checkbox"/>
3	单选题	<input type="checkbox"/>
4	单选题	<input type="checkbox"/>

取消 保存

最终忽略客观题数：

第5、8题都被忽略：

✓ 设置成功

已忽略异常页数：0  
已忽略异常题数：2个  
无法忽略异常题数：0个

确定

②按异常类型设置 - 单选题多选：

## 忽略异常设置

X

提示:

- 1.当学生选择题异常题数达到试卷所有选择题数量的50%或以上, 该学生异常无法被忽略。
- 2.当学生忽略异常图像中存在非忽略异常, 异常计数不会减少。

按异常类型设置

单选题多选  客观题未选

按题号设置

题号	题型	忽略异常
1	单选题	<input type="checkbox"/>
2	单选题	<input type="checkbox"/>
3	单选题	<input type="checkbox"/>
4	单选题	<input type="checkbox"/>

取消

保存

最终忽略异常数:

设置成功

已忽略异常页数: 0

已忽略异常题数: 1个

无法忽略异常题数: 0个

确定

③针对某一道题设置, 假设为第5题:

### 忽略异常设置

3	单选题	<input type="checkbox"/>
4	单选题	<input type="checkbox"/>
5	单选题	<input checked="" type="checkbox"/>
6	多选题	<input type="checkbox"/>
7	多选题	<input type="checkbox"/>
8	多选题	<input type="checkbox"/>
10	多选题	<input type="checkbox"/>
11	多选题	<input type="checkbox"/>
12	多选题	<input type="checkbox"/>

最终忽略异常数：  
只忽略第5题一个题目；

 **设置成功**

已忽略异常页数：0  
已忽略异常题数 **1个**  
无法忽略异常题数：0个

④按异常类型设置-单选题多选+客观题未选：

提示:

- 1.当学生选择题异常题数达到试卷所有选择题数量的50%或以上,该学生异常无法被忽略。
- 2.当学生忽略异常图像中存在非忽略异常,异常计数不会减少。

按异常类型设置

单选题多选  客观题未选

按题号设置

题号	题型	忽略异常
1	多选题	<input type="checkbox"/>
2	多选题	<input type="checkbox"/>
3	多选题	<input type="checkbox"/>
4	多选题	<input type="checkbox"/>

取消

保存

最终忽略异常数:

该异常试卷整份异常都被忽略,一共3道题:

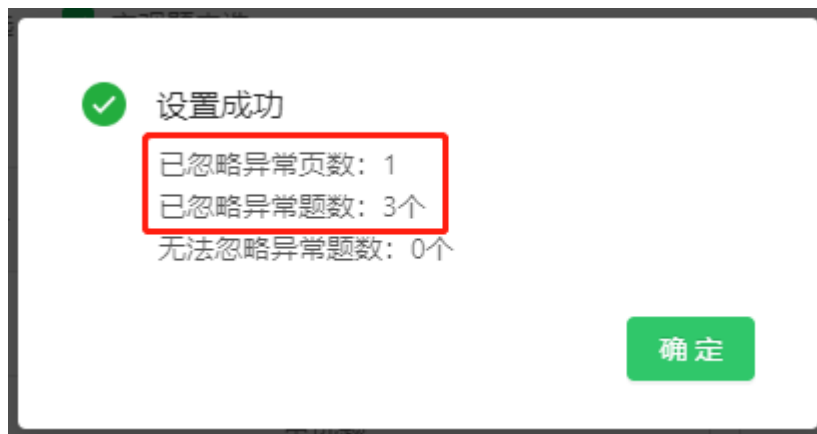

⑤等于或超过一半题目异常,无法忽略:

一共12道选择题,6道异常:

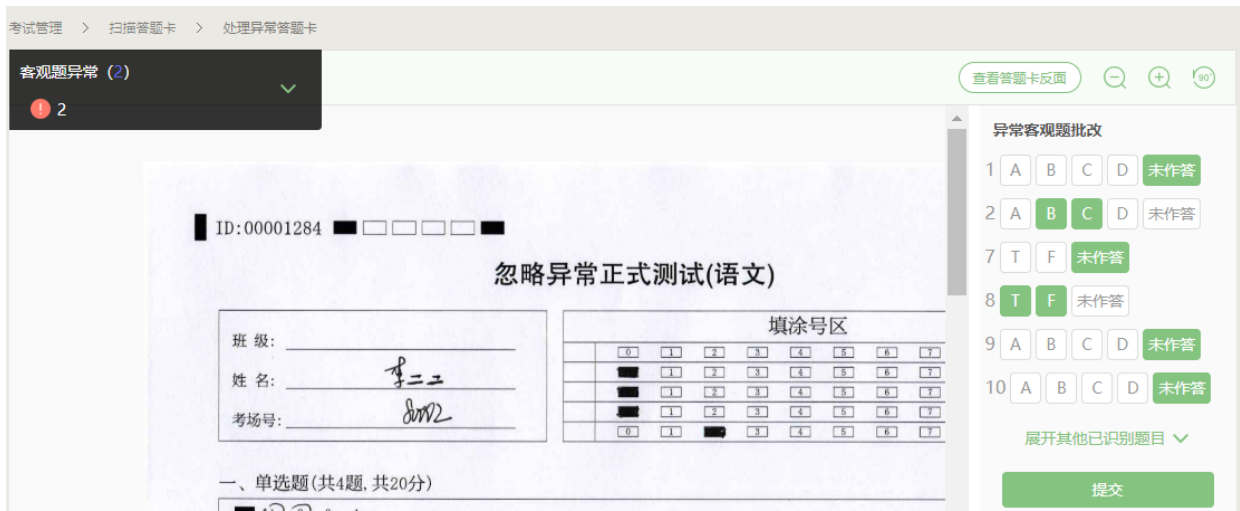

忽略设置:



无法忽略:





设置成功

已忽略异常页数: 0

已忽略异常题数: 0个

无法忽略异常题数: 6个

确定